

COMUNE DI SALVE

Provincia di Lecce



Ortofoto Regione Puglia - volo aereo anno 2010

PIANO COMUNALE DELLE COSTE

3						
2						
1						
0	Aprile 2015	LLepore	LLepore	PStasi	Prima Emissione	
Em./Rev	Data	Red./Dis.	Verificato	Approvato	Descrizione	
Redazione grafica: ETACONS – P.tta S. G. dei Fiorentini n.1 –73100 LECCE Tel(0832)331418/7 Fax(0832)331486 E-mail: mail@etacons.it						Cod. N°: E070-PIA
<u>Titolo dell'allegato</u>						<u>Allegato n.</u>
<u>ZONIZZAZIONE DEL DEMANIO</u>						17
B1.5 - INDIVIDUAZIONE DELLE AREE CON FINALITA' TURISTICO RICREATIVE DIVERSE DA SB E SLS						<u>Scala</u>
						1:1000
<u>Progettazione:</u>					<u>Committente:</u>	
 Ing. Primo Stasi Arch. Lucia M. Lepore					COMUNE DI SALVE	
Avv. Silvestro LAZZARI						



B1.5: INDIVIDUAZIONE DELLE AREE CON FINALITA' TURISTICO DIVERSE DA SB E SLS
Strato informativo di riferimento: RICREATIVE DIVERSE
Si allegano le sole tavole interessate dalle aree in oggetto

Ortofoto Regione Puglia - volo aereo anno 2010
- - - - - Dividente Demaniale 2010

Tavola B1.5/5 Scala 1:2000

- Area in concessione per natanti a propulsione remica o a pedali
- Area in concessione per noleggio natanti a motore
- Corridoio di lancio a servizio di concessioni per natanti poste in posizione limitrofe
- Area in concessione per attività commerciali
- Area in concessione per giochi d'acqua
- Specchio acqueo per punti di ormeggio
- Area demaniale di pertinenza dello specchio acqueo per punti di ormeggio



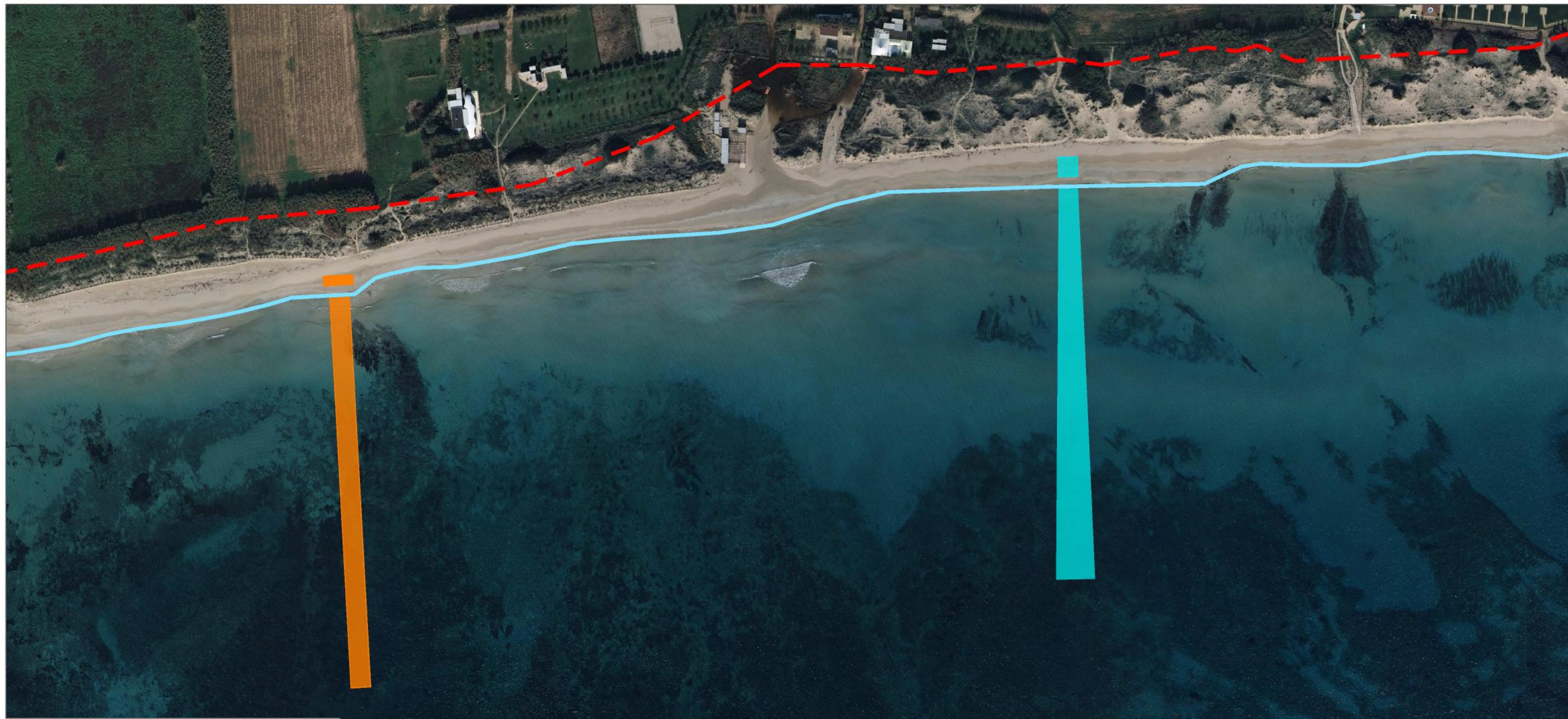







B1.5: INDIVIDUAZIONE DELLE AREE CON FINALITA' TURISTICO DIVERSE DA SB E SLS

Strato informativo di riferimento: RICREATIVE DIVERSE
Si allegano le sole tavole interessate dalle aree in oggetto

Ortofoto Regione Puglia - volo aereo anno 2010
--- Dividente Demaniale 2010

Tavola B1.5/9

Scala 1:2000

-  Area in concessione per natanti a propulsione remica o a pedali
-  Aree in concessione per noleggio natanti a motore
-  Corridoio di lancio a servizio di concessioni per natanti poste in posizione limitrofe
-  Area in concessione per attività commerciali
-  Area in concessione per giochi d'acqua
-  Specchio acqueo per punti di ormeggio
-  Area demaniale di pertinenza dello specchio acqueo per punti di ormeggio

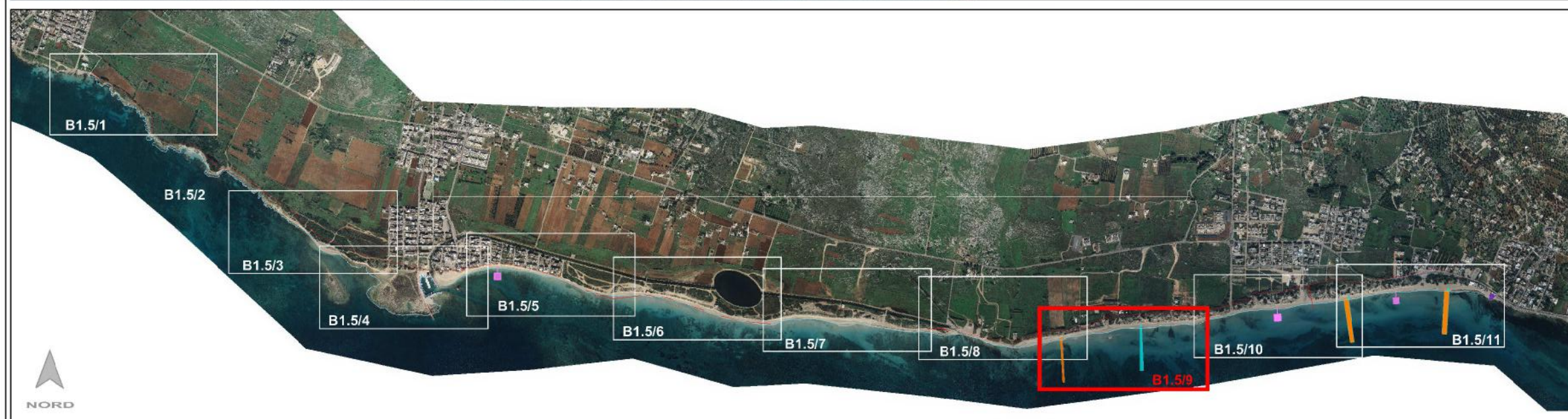

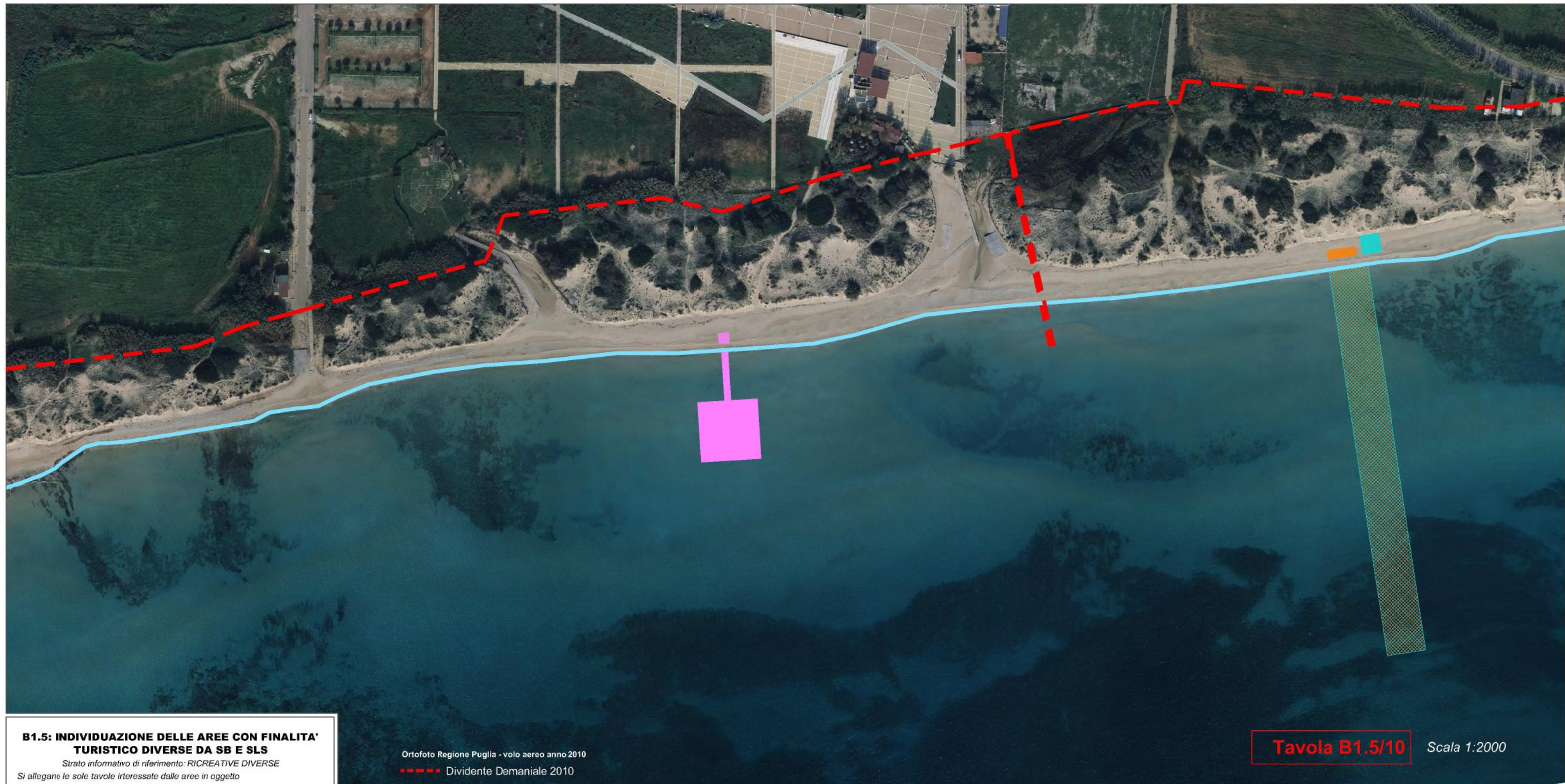



B1.5: INDIVIDUAZIONE DELLE AREE CON FINALITA' TURISTICO DIVERSE DA SB E SLS
Strato informativo di riferimento: RICREATIVE DIVERSE
Si allegano le sole tavole interessate dalle aree in oggetto

Ortofoto Regione Puglia - volo aereo anno 2010
----- Dividente Demaniale 2010

Tavola B1.5/11 Scala 1:2000

- Area in concessione per natanti a propulsione remica o a pedali
- Area in concessione per noleggio natanti a motore
- Corridoio di lancio a servizio di concessioni per natanti poste in posizione limitrofe
- Area in concessione per attività commerciali
- Area in concessione per giochi d'acqua
- Specchio acqueo per punti di ormeggio
- Area demaniale di pertinenza dello specchio acqueo per punti di ormeggio



B.1.5 - RICREATIVE DIVERSE					
FILE ID	CODICE ISTAT	TIPOLOGIA	DESCRIZIONE TIPOLOGIA	fronte mare (m)	SUPERFICIE mq
1	075066	02	Area in concessione per noleggio natanti in genere (giochi d'acqua)	5	25
2	075066	02	Specchio acque destinato a corridoio di connessione tra area in concessione a terra e specchio acqueo ubicazione strutture gonfiabili (giochi d'acqua)	3	75
3	075066	02	Specchio acqueo ubicazione strutture gonfiabili per giochi d'acqua	30	900
4	075066	02	Area in concessione per noleggio natanti a propulsione remica o a pedali	15	75
5	075066	02	Specchio acqueo destinato a corridoio di lancio annesso ad area in concessione per noleggio natanti a propulsione remica o a pedali	10	2000
6	075066	02	Area in concessione per noleggio natanti a motore	10	100
7	075066	02	Specchio acqueo destinato a corridoio di lancio annesso ad area in concessione per noleggio natanti a motore	10	3000
8	075066	02	Area in concessione per noleggio natanti a motore	10	100
9	075066	02	Area in concessione per noleggio natanti a propulsione remica o a pedali	15	75
10	075066	02	Specchio acqueo destinato a corridoio di lancio annesso ad area in concessione per noleggio natanti a motore e a propulsione remica o a pedali	20	4000
11	075066	02	Area in concessione per noleggio natanti in genere (giochi d'acqua)	5	25
12	075066	02	Specchio acque destinato a corridoio di connessione tra area in concessione a terra e specchio acqueo ubicazione strutture gonfiabili (giochi d'acqua)	3	75
13	075066	02	Specchio acqueo ubicazione strutture gonfiabili per giochi d'acqua	30	900
14	075066	02	Area in concessione per noleggio natanti a propulsione remica o a pedali	15	75
15	075066	02	Area in concessione per noleggio natanti a motore	10	100
16	075066	02	Specchio acqueo destinato a corridoio di lancio annesso ad area in concessione per noleggio natanti a motore e a propulsione remica o a pedali	20	4000
17	075066	01	Esercizi di ristorazione e somministrazione di bevande	20	435
18	075066	06	Area libera di manovra specchio acqueo punti di ormeggio Torre Pali - Specchio acqueo di manovra		2121
19	075066	06	Specchio acqueo destinato all'ormeggio delle imbarcazione delle Forze dell'Ordine		104
20	075066	06	Specchio acqueo destinato all'ormeggio delle imbarcazione ai Mezzi di Soccorso		155
21	075066	06	Specchio acqueo destinato all'ormeggio dei pescherecci		613
22	075066	06	Specchio acqueo destinato all'ormeggio dei natanti		1466
23	075066	06	Specchio acqueo destinato all'ormeggio dei natanti		965
24	075066	06	Area complementare annessa allo specchio acqueo per punti di ormeggio		
25	075066	06	Area alaggio e varo annessa allo specchio acqueo per punti di ormeggio		
26	075066	06	Pontile galleggiante		
27	075066	06	Passerella collegamento pontile galleggiante		
28	075066	06	Banchina specchio acueo per punti di ormeggio		
29	075066	06	Banchina specchio acueo per punti di ormeggio		
30	075066	06	Viabilità e parcheggio a servizio dello specchio acueo per punti di ormeggio		
31	075066	06	Muro in cls a protezione dello specchio acqueo per punti di ormeggio		
32	075066	06	Muro in cls a protezione dello specchio acqueo per punti di ormeggio		
33	075066	06	Muro in cls a protezione dello specchio acqueo per punti di ormeggio		
34	075066	06	Muro in cls a protezione dello specchio acqueo per punti di ormeggio		
35	075066	06	Muro in cls a protezione dello specchio acqueo per punti di ormeggio		
36	075066	06	Muro in cls a protezione dello specchio acqueo per punti di ormeggio		
37	075066	06	Muro in cls a protezione dello specchio acqueo per punti di ormeggio		
38	075066	06	Viabilità pedonale accesso area annessa allo specchio acqueo per punti di ormeggio		
39	075066	06	Viabilità pedonale accesso area annessa allo specchio acqueo per punti di ormeggio		
40	075066	06	Rampa a servizio dello specchio acqueo per punti di ormeggio		
41	075066	06	Edificio stabile- Torre Pali		
42	075066	02	Area in concessione per noleggio natanti in genere (giochi d'acqua)	5	25